Verband Österreichischer Volkshochschulen

VHS macht Zukunft

BEREIT FÜR DEN DIGITALEN WANDEL

"Endlich kenne ich die grundlegenden Funktionen und kann damit arbeiten."

Gertraud, Computerkurs-Teilnehmerin

"Durch den VHS-Kursbesuch fühle ich mich sicherer im Netz. Die Begleitung hilft mir, den digitalen Wandel selbstbewusst zu meistern."

Elfriede, Digital Überall PLUS-Teilnehmerin

WIR LASSEN EUCH NICHT ALLEIN

Die Volkshochschulen vermitteln digitale Kompetenzen alltagsnah.

WIR BIETEN LERNWEGE FÜR JEDES LEVEL

Persönliche Beratung und ein breites Kursangebot vor Ort sichern digitale Teilhabe für alle.

WIR MACHEN LERNEN FLEXIBEL

Online-Kurse bringen Wissen direkt zu euch nach Hause und schaffen zusätzliche Möglichkeiten.

WIR SPRECHEN ÜBER VERANTWORTUNG

Ein sicherer und kritischer Umgang mit Medien ist Teil unserer gesamten Bildungsarbeit.

MACHT MIT BEIM VHS-QUIZ!

Verband Österreichischer Volkshochschulen

VHS macht Zukunft

BEREIT FÜR DEN GEMEINSAMEN WANDEL

„Ein Sprachkurs ist für mich wie eine kleine Reise im Alltag. Ich lerne nicht nur Vokabeln, sondern öffne eine neue Welt."

Johannes, Italienischkurs-Teilnehmer

„Raus ins Leben, rein in die Volkshochschulgruppe – sporteln, lernen, kreativ sein. Das ist heute wichtig und wird immer wichtig sein."

Anton, Bewegungskurs-Teilnehmer

WIR MACHEN EUCH STARK

Unsere Angebote unterstützen euch mit mehr als 17.000 Gesundheits- und Bewegungskursen, den Alltag selbstbestimmt zu gestalten.

WIR DENKEN ZUKUNFT

Rund 8.000 Kreativkurse fördern Neugier und Innovationsgeist.

WIR STÄRKEN EURE STIMMEN

Rund 13.000 Sprachkurse lassen euch mitreden und die Welt besser verstehen.

WIR SCHAFFEN RAUM FÜR VIELFALT

In unseren Kursen lernen Menschen miteinander und voneinander.

©Gregor Hartl

©August Lechner

MACHT MIT BEIM VHS-QUIZ!

Verband Österreichischer Volkshochschulen

VHS macht Zukunft

BEREIT FÜR DEN ÖKOLOGISCHEN WANDEL

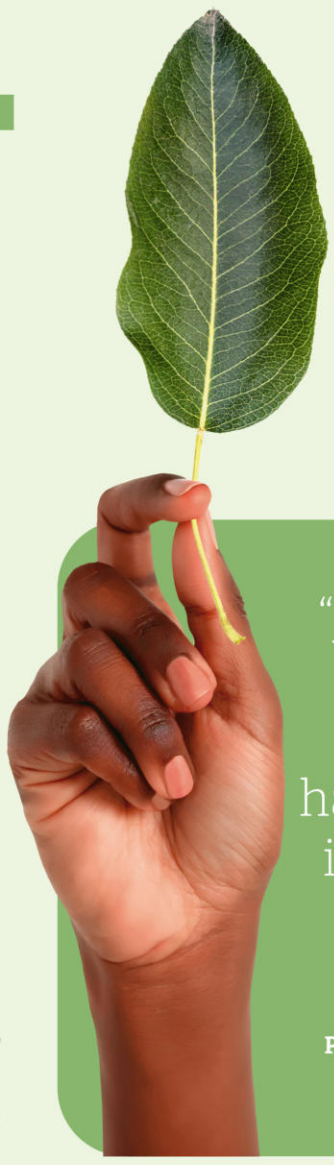

WIR BRINGEN BILDUNG NÄHER

Kurze Wege zu unseren 257 Volkshochschulen sparen Zeit und schonen die Umwelt.

WIR FÖRDERN ZUSAMMENARBEIT

Die Volkshochschulen vernetzen Menschen und schaffen gemeinsames Bewusstsein für den ökologischen Wandel.

"Jetzt verstehe ich, wie alles zusammenhängt und was ich verändern kann!"

Elias, Pflichtschulabschlusskurs-Teilnehmer

WIR GESTALTEN NACHHALTIGE BILDUNG

Von Reparatur bis Klimawissen: Kenntnisse rund um nachhaltiges Leben sind fixer Bestandteil unseres Bildungsangebots.

WIR REDEN ÜBER NACHHALTIGKEIT

Ideen für nachhaltiges Leben finden sich in allen Programmbereichen und an unseren 1000 Kursorten.

„Die Kurse haben mir gezeigt, wie ich nachhaltiger leben kann – mit kleinen Schritten, die in meinem Alltag wirklich umsetzbar sind."

Irene, besucht seit über 20 Jahren VHS-Kurse

MACHT MIT BEIM VHS-QUIZ!

Verband Österreichischer Volkshochschulen

VHS macht Zukunft

BEREIT FÜR DEN SOZIALEN WANDEL

WIR BIETEN BILDUNG FÜR ALLE

Rund 700.000 Teilnahmen pro Jahr zeigen: Bei uns finden alle Zugang zu Wissen.

„Ich hatte durch das tolle Umfeld keine Angst, Neues zu probieren."

Derya, Pflichtschulabschlusskurs-Teilnehmerin

WIR ÖFFNEN TÜREN

Die Volkshochschulen sind der größte Anbieter für Grund- & Basisbildung und Schulabschlüsse für Erwachsene.

WIR FÖRDERN GEMEINSCHAFT

Gemeinsames Lernen bringt Menschen zusammen und schafft Austausch und Zusammenhalt.

WIR BRINGEN MENSCHEN INS GESPRÄCH

Die Volkshochschulen sind offene Begegnungsorte für alle. Bei uns ist niemand einsam.

„Ohne die VHS wäre ich nicht da, wo ich jetzt bin – in meinem Traumberuf."

Frau P., hat mit Hilfe der Lernbar die Ausbildung zur Heimhelferin absolviert

MACHT MIT BEIM VHS-QUIZ!